

## **ELECTION COMITE DIRECTEUR DE LA LIGUE DU GRAND-EST MANDAT 2017-2020**

L'Assemblée Générale de la Ligue de Golf du Grand-Est élira son comité directeur le 4 Mars prochain. Nous présentons à vos suffrages une liste que nous avons appelé « Union Grand-Est » afin de coller au plus près des pratiques sportives et de formation mises en œuvre par les 3 ligues d'Alsace, de Champagne-Ardenne et de Lorraine et qui après un nécessaire ajustement et une harmonisation, sont reprises dans notre projet 2017/2020.

En conséquence la liste qui vous est présentée a été constituée en pratiquant un équilibre parfait entre les anciens territoires, équilibre acquis en fonction des voix électives connues à ce jour. Tous les membres du futur comité sont issus des anciens comités des anciennes ligues.

Cet équilibre, rapidement révélé comme une évidence, a permis d'assurer pour ce prochain mandat, une transition sans révolution, en privilégiant une évolution qui sera mise au service des clubs et des licenciés de la Ligue du Grand-Est.

Les deux grands axes de la politique qui sera menée s'articulent entre les fonctions régaliennes de la ligue, et la politique sportive et de formation que nous nous devons de mettre en œuvre.

Ainsi pour 2017, avec les ajustements qui s'avéreront nécessaires pour les années suivantes, la Ligue organisera toutes les épreuves qui lui sont confiées par ses statuts, tant au niveau individuel, que collectif.

Répartis sur l'ensemble du territoire, les championnats de ligue par équipe permettront à tous les clubs d'être présents, et de s'inscrire dans la durée des divisions qui seront créées à partir de 2018.

Les championnats individuels seront bien évidemment maintenus et ouverts dans les conditions applicables aux épreuves fédérales.

Notre politique sportive et de formation est conçue afin de permettre une trajectoire de performance soutenue par un accompagnement réfléchi et équilibré dès les plus jeunes tranches d'âge jusqu'au haut niveau fédéral, s'inscrivant ainsi dans les prescriptions issues du projet fédéral 2017-2020.

Ainsi, il est possible, parce que la fusion le permet, de proposer dès cette première année, une offre nouvelle d'accès à l'excellence, par la mise en place d'un « Pôle Formation de Ligue », en complément des offres existantes.

Ce pôle permettra l'encadrement de 12 à 15 jeunes prometteurs issus des écoles de golf des clubs et justifiant d'un projet sportif abouti, leur permettant ainsi, de rester dans leurs environnements familiaux et scolaires respectifs.

Enfin, la pratique sportive ne se limitant pas au haut niveau, nous avons conservé toutes les pratiques locales destinées aux golfeurs « loisir », dames, séniors, adultes, et ces pratiques seront amenées à essaimer en même temps que la Ligue se saisira des initiatives fédérales qui sont actuellement en cours d'élaboration afin de les faire vivre sur notre territoire.

Votre futur comité sera à votre écoute, au plus près de vous et des clubs pour le développement de la pratique du golf et du rayonnement sportif de notre nouvelle région.

Bon Golf !

## ELECTION DU COMITE DIRECTEUR DE LA LIGUE GRAND EST 2017-20

Liste UNION GOLF GRAND EST conduite par François BRUBACH

Nombre de sièges réservés aux dames en application de l'Art. 5 des statuts de la Ligue

La liste doit comporter au maxi 19 Membres dont 6 Dames



François BRUBACH  
Images d'Epinal | 88  
5,6

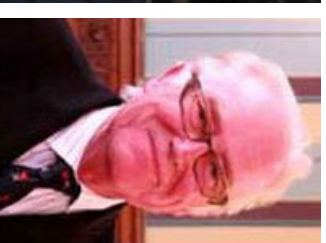

Philippe MONDON  
Troyes la Cordelière | 10  
6,4



Philippe PINCELOUP  
La Wantzenau | 67  
12,4



Pierre BOGENEZ  
Grange aux Ormes | 57  
23,2



Didier BRENNEMANN  
Metz Technopole | 57  
15,5



Nicole CAMPANI  
Ammerschwir | 68  
8,9



Jean-Yves DOUVIER  
Madine | 55  
21,2

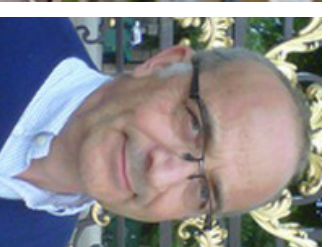

Raoul GOTTLICH  
Metz Chertsey | 57  
23,2



Stan LADOWSKI  
Faulquemont | 57  
13

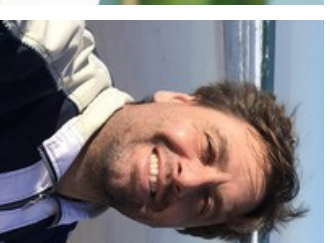

Franck LARCELET  
Forêt d'Orient | 10  
8,7

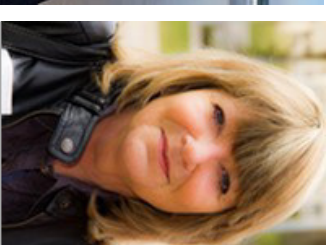

Michèle LAURENT  
Images d'Epinal | 88  
15,1



Alain LEVYDE  
Reims | 51  
17,9



Béatrice MOREL  
Forêt d'Orient | 10  
17,5



Sophie MARTIN  
La Wantzenau | 67  
11



Jean-Claude MUTH  
Rhin | 68  
11,7



Christian RICHTON  
Images d'Epinal | 88  
12,2



Philippe de ROWEMONT  
Strasbourg | 67  
16,5



Dr Aude ROUCHOUX  
Strasbourg | 67  
9,8



Véronique WELKER  
Faulquemont | 57  
5,7